

Ohlendorff'sche Villa

Die Kultur- und Begegnungsstätte

ist nach der Eröffnung gegen ein Nutzungsentgelt für private und gemeinnützige Veranstaltungen, für Sitzungen, Arbeitskreise, Gesprächsrunden offen für jedermann.

Clubraum und Sitzungszimmer

Vereins- und andere Sitzungen für jeweils max. 20 - 30 Personen

Arbeitsraum

Schulungen und kreative Aktivitäten, max. 30 Personen

Ohlendorff's Bibliothek

für abendliche Lesungen, Kleinkunst, Musik, bis zu etwa 60 Plätze

Alle Räume barrierefrei erreichbar.
Vor dem Haus nur Behindertenparkplätze.

Information und Veranstaltungskoordination

Ernstwalter Clees

Telefon: 040-603 59 85

Fax: 040-603 26 08

eMail: buchung@ohlendorffsche.de

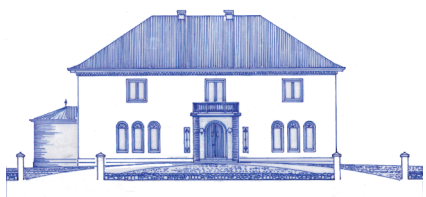

Stiftung Ohlendorff'sche Villa

Vorstand

Andreas Meyer (Vorsitzender)

Dr. Karl-Heinz-Belser

Ernstwalter Clees

Helmer-Christoph Lehmann

Stefan Matthaei

Stiftungsrat

Gerhard Hirschfeld (Vorsitzender)

Wulf Denecke

Dr. Andreas Dressel

Prof. Dr. Michael Göring

Wulf Hilbert

Franziska Hoppermann

Thilo Kleibauer

Dr. Johannes Lagemann

Marc Schauenburg

Hans Schröder

Peter Pape

Anja Magdalena Quast

Kontaktanschrift

c/o Rechtsanwalt Dr. Belser

Kattjahren 6, 22359 Hamburg

eMail: vorstand@ohlendorffsche.de

Bankverbindung der Stiftung

Hamburger Sparkasse

IBAN: DE26 2005 0550 1217 1568 25

BIC: HASPDEHHXXX

Spenden und Zustiftungen sind steuerlich absetzbar

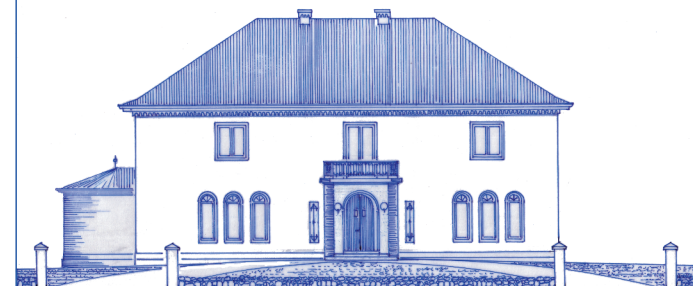

Ohlendorff'sche Villa